GAZOO Racing × ThreeBond



帯電を抑え、輝きはそのままに。



※写真はイメージ画像です。

帯電を抑え、操安性向上!

帯電抑制効果で理想的な空力環境を実現

本製品の施工により車体と空気の＋帯電を抑え、静電気による気流の乱れを低減。理想的な空力環境に導くことで、直進性・ハンドリング・外乱安定性といった基本的な走行性能をバランスよく向上させます。

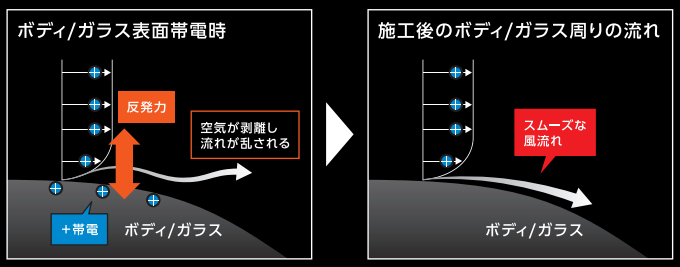

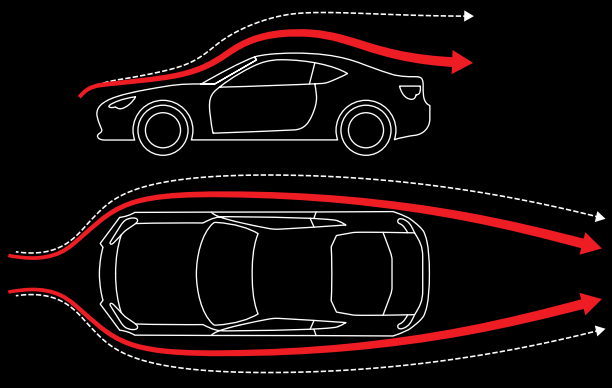

▶ ボディ表面耐帯電時　GR BODY COAT施工時

※図はイメージです。　※トヨタ自動車株式会社 提供

新車の輝きを維持!

洗車してもボディの輝きをキープ

強靱なガラス系被膜を形成することで愛車のボディを外部から長期間守ります。撥水の耐久性を保つことで、防汚性、メンテナンス性が向上され新車の輝きを維持できます。

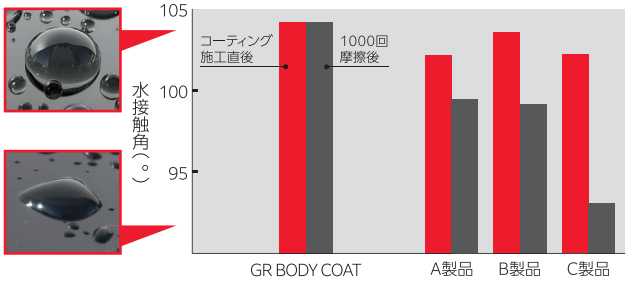

試験条件：洗車用クロスに水を含ませ、一定荷重で摩擦し水接触角を測定する。
※写真はイメージ画像です。
※当社試験環境における比較結果です。使用環境により効果は異なります。

ボディへの花粉・黄砂の付着を減少

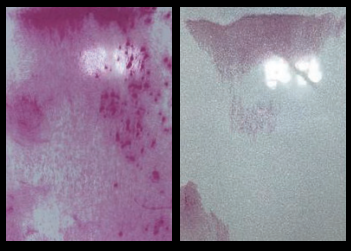

未施工　コーティング施工

GR BODY COATを施工することで、ボディへの黄砂・花粉の付着が減少。黄砂が原因となる『水シミ』の発生を抑えます。

※写真はイメージ画像です。
※当社試験環境における比較結果です。
使用環境により効果は異なります。

GR BODY COAT





室内コーティングで、新車の「快適」と「清潔」をそのままに。

耐久性　防汚性　耐水性　抗菌

車内空間を長期間キレイに保ちます。

※写真はイメージ画像です。
※当社試験環境における比較結果です。使用環境により効果は異なります。

耐久性

コーティングが摩擦による劣化を軽減。

触れることの多いシートやハンドル、ドアトリム等は擦れによる傷が生じやすい部分です。GR INTERIOR GUARD™はこのような擦れのダメージを軽減します。

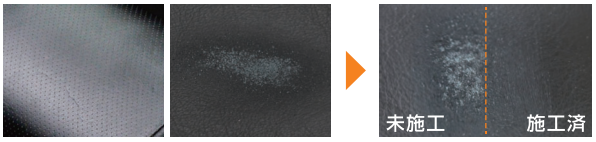

防汚性

汚れや色移りから車内を守ります。

明るい色のレザーシートでは、ジーンズの乗降り等による色移りや汚れが発生する場合があります。GR INTERIOR GUARD™はそのような色移りや汚れを低減する効果を持ち、日常のメンテナンスにもおすすめです。

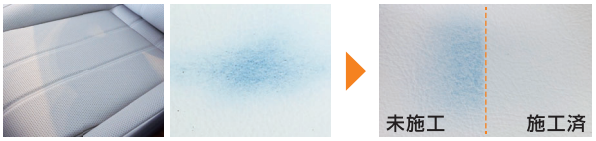

耐水性

優れた耐水性で、汚れが付きにくく除去も楽々。

ファブリックやアルカンターラ素材のシートでは飲み物のこぼした後や汗の付着によりシミが残る場合があります。GR INTERIOR GUARD™の耐水・防汚機能によりシミ・汚れを軽減させます。

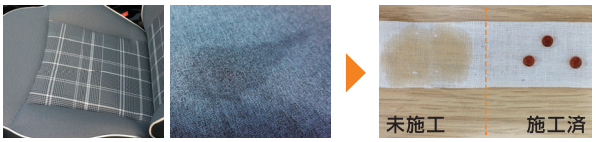

抗菌

菌種を大幅に減少。

菌の増殖を抑制し、清潔な車内環境をしっかりと維持します。

■：施工前　■：施工24時間後

※JIS Z 2801に準拠
※すべての菌等に効果があるわけではありません。

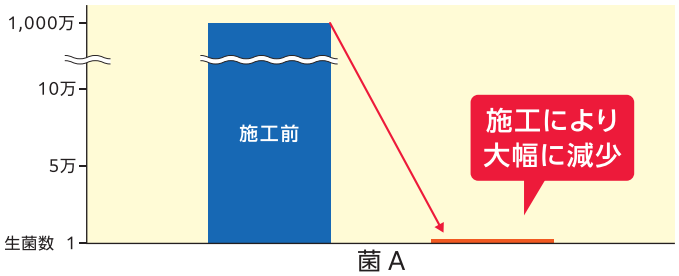



GR INTERIOR GUARD™

GR GAZOO Racing × ThreeBond